

أوراق العمل
للصف الأول الإبتدائي
الفصل الأول

إعداد المعلمة : فهيده الرشيدي
رئيسة القسم : نوال السويط
مديرة المدرسة : جميلة المخلف

اشراف الموجه :
محمد سعود العنزي

معلمي الكويت
KuwaitTeacher.Com

اللهُ ربِّي



التَّفكُّرُ في مَخلوقَاتِ اللهِ -تَعالى- طَرِيْقُ الهِدَايَةِ .

صِلْ الكلماتِ الآتيةَ بِما يناسبُها .



الشَّمسُ



السماءَ وَالغُيوم .



الحيوانات .



الإنْسان .



الفاكِهَةِ .

أشهد أن لا إله إلا الله

اللّه ربِّي

إعداد المعلمة : فهيده سليمان الرشيدي

صفوة الكويت
KuwaitTeacher.Com



عِبَادَةُ الْحَجِّ .



أَعْبُدُ اللهَ -تَعالى- وَحْدَهُ لاْ شَرِيْكَ لَهُ .

صِل الكلماتِ الآتِيَةِ بما يناسبها :

(قراءةُ القرآن . الدعاء . الصلاة . الزكاة .)








قال رَسولُ اللهِ ﷺ :
(مَنْ قالَ رَضِيتُ باللهِ رَبًّا وَبالإسلام دِيناً
وبمحمَّدٍ ﷺ نَبيّاً وجبت له الجنَة)

إعداد المعلمة : فهيده سليمان الرشيدي

KuwaitTeacher.Com

الحديث الشريف

أَنَاْ مُؤْمِنٌ .

قالَ رَسولُ اللهِ ﷺ :
(إلإِيْمَاْنُ أَنْ تُؤمِنُ باللهِ وَمَلاْئكتِه
وَكُتُبِهِ وَرُسُلِهِ وَالْيَوْمِ الآخِرِ
وَتُؤْمِنُ بِالْقَدَرِ خَيْرِهِ وَشَرِّهِ)



الإِيْمَانُ هوَ: مَا اسْتَقَرَّ فِي الْقَلْبِ وَصَدَّقَهُ العَمَلُ.

أُلونُ أَرْكَاْنِ الإِيْمانِ



KuwaitTeacher.Com

أَعْبُدُ اللهَ-تَعالى-وَأُطِيْعُهُ

قالَ رَسول الله ﷺ :
((بُنيَ الإسْلامُ على خَمْسٍ ،
شَهادَةِ أَنْ لا إله إلا الله ،
وأَنّ مُحَمّداً رَسولُ الله ، وإقامِ الصَّلاةِ ،
وإيتاءِ الزكاةِ ، والحَجِّ ،
وَصَومِ رَمَضانَ))

العِبادَةُ

هي :
كُلُّ طاعَةٍ نَقومُ
بِها لِلهِ تَعالى .

صِل الصور الآتيةُ بما يناسبها من عبارات:













إعداد المعلمة : فهيده سليمان الرشيدي

صفوة الكويت
KuwaitTeacher.Com

السيرة

رَسُوْلِيْ مُحَمَّدٌ -ﷺ - هَادِيْ الْبَشَرِيَّةِ

هيا نلون.

(رَضيْتُ بِاللهِ ، رَبَاً وَبالإِسْلاْمِ دِيْناً ،وَبِمُحَمَّدٍ-ﷺ - نَبِيَاً وَرَسُلاً)) .

ضع علامة(✓) أمام الإجابة الصحيحة وعلامة(✗) أمام الإجابة الخاطئة .

مَظَاهِرِ ضَلاْلِ النَّاسِ قَبْلَ الإِسْلامِ .

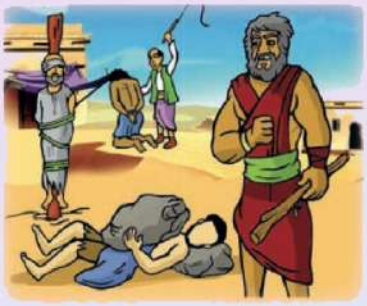

( )



( )



( )

هيا نلون فَضَائلِ رَسُوْلي - ﷺ - في هِدَايَةِ الْعَالَمِيْن





معلمي الكويت
صفوة
KuwaitTeacher.Com

إعداد المعلمة : فهيده سليمان الرشيدي

أُحِبُّ والِدَيَّ



قالَ رَسولُ اللهِ ﷺ
((رِضَا الرَّبِّ تَبَارَكَ وَتَعالى فِيْ رِضَا الْوالِدَيْنِ
وسُخْطُ اللهِ تَبَارَكَ وَتَعالى فِيْ سُخْطِ الْوَالِدَيْنِ))

أُلَوِّنُ كَلِمَةَ (أُمِّيْ) باللِّونِ الوَرْدِيِّ و كَلِمَةِ (أَبِيْ) باللِّونِ الأَزرَقِ .

أمي

أبي

أصل الصور الصحيحة بالعبارة المناسبة لها :







فَضْلَ والِدِيِّ في حَياتي







إعداد المعلمة : فهيده سليمان الرشيدي

معلمي الكويت
صفوة
KuwaitTeacher.Com

قالَ النَّبيُّ صلى الله عليه وسلم :
((الْزَمْها فإنَّ الَجَنَّةَ عِنْدَ رِجْلِهَا)) يَعْنِي الوَالِدَةَ))

أُرَتِّبُ الكَلِماتِ الآتِيَةَ لأُكَوِّنَ جُمْلَةً مُفيدَةً بِوَضْعِ الرَّقْمِ الْمُتَسَلْسِلِ بَيْنَ الْقَوْسَيْنِ .

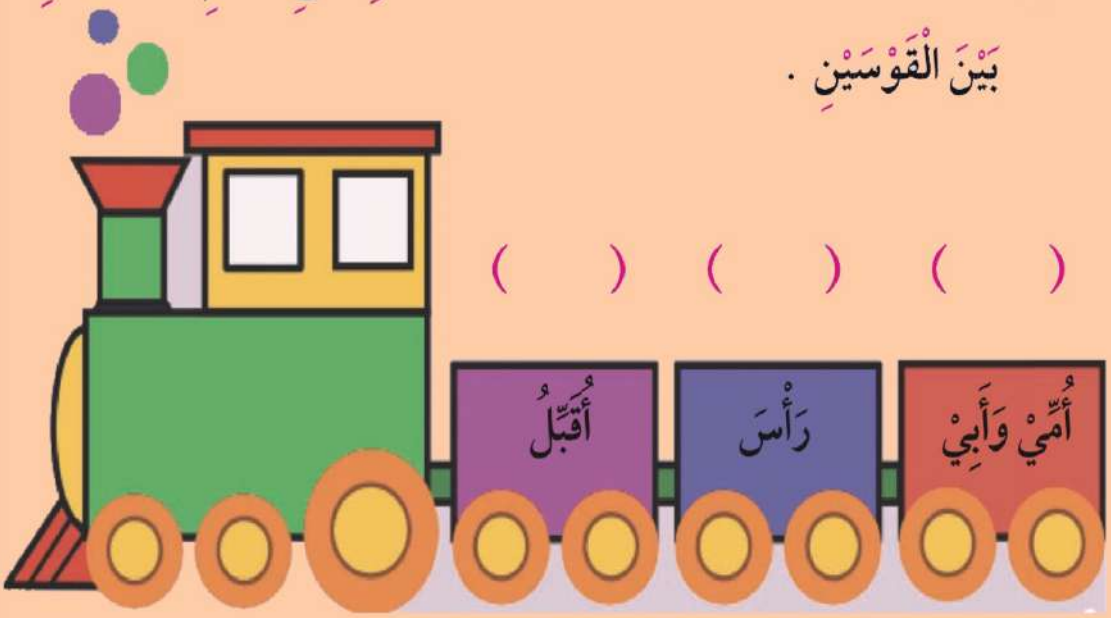

( ) ( ) ( ) ( )

ضع علامة (✓) أمام الإجابة الصحيحة
وعلامة (✗) أمام الإجابة الخاطئة.

وَسَائلَ بِرُّ والديّ.











( ) ( ) ( ) ( )

إعداد المعلمة : فهيده سليمان الرشيدي

Kuwaitteacher.Com

العقيدة

اللهُ خالَقَيْ

(اللَّهُم كَما حَسَّنْتَ خَلْقِيْ فَحَسِّنْ خُلُقِي)

صل الصور بما يناسبها من جمل

اللّهُ تَعالى خالِقُ جَمِيْعِ المَخْلوْقَاتِ








الحيوانات البحرية .

الحيوانات البرية .



لون

اللهُ -تَعالى- خلَقَنا في أَحْسَنِ صُوْرَةٍ .



اللّهُ -تَعالى- خالقنا

صفوة الكويت
KuwaitTeacher.Com

إعداد المعلمة : فهيده سليمان الرشيدي

أَنَـا مُسْلِمٌ

الحديث الشريف

قالَ رَسُوْلَ اللهِ ﷺ :
((بُنِيَ الإسلامُ على خَمْسٍ شَهَادَةِ أنْ لا إلَهَ
إلا الله وأَنَّ مُحَمَّدَاً رَسُوْلُ الله ،
وإقام الصّلاة ، وايتاء الزكاة ، والحَجِّ ، وصَوم رمضان))

حوط الإجابة الصحيحة :

١ دِيْنُا الإسْلامُ لهُ ..... أَرْكانٍ

١ ٣ ٥

٢ أَنا عَمودُ الدِّينِ أَلتَقِي بِكَمْ خَمْسَ مَراتٍ في اليومِ





٣ أَرْبُط الغَنِيَّ بالفَقِيرِ وأَنْشُرُ المَحَبَّةَ بَيْنَ المُسْلِمِينَ





٤ فَرَضَنِي اللهُ -تعالى- علَيكُمْ مَرَّةً واحِدةً في العُمرِ إن اسْتَطَعتُمْ





٥ أَنا أَصْلُ العِبادَةَ وَمِفْتاحَ الإسْلامِ وَمِفْتاحَ الجَنَّةِ





٦ أَزورُكم فِي شَهْرٍ فَضِيلٍ ، نَزَلَ فِيهِ القُرآن ، وَأُعَوِّدُكم عَلى الصّبْرِ





لون



معا أنا مسلم
صفوة الكويت
KuwaitTeacher.Com

إعداد المعلمة : فهيده سليمان الرشيدي



نلون
قول الرسول الله ﷺ :
((مَنْ قَالَ لاَ إِلـهَ إلاَّ اللهُ دَخَلَ الجَنَّةَ))

كَلِمةِ التَّوحِيدِ تَعْنِيْ لاَ مَعْبُودَ يَسْتَحِقُّ العِبَادَةَ إِلا اللهَ وَحْدَهُ

أُلَوِّنُ مَعَ أَصْحَابِي بالوناتٍ مكْتوباً عَلَيْها فَضائلُ كَلِمَةِ التَّوحِيدِ.







صِلْ كَلِمَةِ التَّوحِيدِ بالأَعْمَالِ الَّتي تُدخِلُ الجَنَّةَ.





لاَ إِلـهَ إلاَّ اللهُ







معلمتي الكويتية
KuwaitTeacher.Com

هيا نلون

الطَّهارَةُ :

هي النَّظَافَةُ و
التَّخَلُّصُ مِنَ
النَّجَاسَةِ .

النَّجَاسَةُ :

هي القَذَارَةُ المَانِعَةُ
مِنْ صِحَةِ الصَّلاةِ

أَضَعُ دَائِرَةً حَوْلَ الصُّوَرِ الدَّالَةِ على الأشْيَاءِ التي تعتبر من النجاسة .






أَضَعُ دَائِرَةً حَوْلَ الصُّوَرِ الدَّالَةِ على الأشْيَاءِ الطَّاهِرَةِ .








إعداد المعلمة : فهيدة سليمان الرشيدي

صفوف الكويت
KuwaitTeacher.Com

ضع دائرة علَى الإجابة الصحيحة :

اسم قبيلة الرسول ﷺ ؟

قريش

تميم

اختر الإجابة الصحيحة
ولد الرسول ﷺ في .....

المدينة

مكة



ما اسم
أُمُ رَسُوْلِي مُحَمَّدٍ - ﷺ ؟

آمِنَةُ بِنْتُ وَهَبٍ .

خديجة بنت
خويلد .



شَجَرَةَ نَسَبِ
رَسُوْلِنَا مُحَمَّدٍ ﷺ .



إعداد المعلمة : فهيدة سليمان الرشيدي

صفوتي الكويتي
KuwaitTeacher.Com

أَحْتَرِمُ الْكِبَارَ



عَنِ النَّبيِّ - ﷺ - قالَ :
(لَيْسَ مِنَّا مَنْ لَمْ يَرْحَمْ صَغِيرَنَا ويُوَقِّرْ كبيرنا) .

هيا نلون



أَحْتَرِمُ الْكِبَارَ

صل مظاهر أَحْتَرِمُ الْكِبَارَ بالصور التي تناسبها :

البَدْءُ بالسَّلامِ علَيهِم .

أُفْسِحُ لَهُمْ فِي المَجْلِسِ .

أُنْصِتُ لَهُمْ عِنْدَ الحَدِيْثِ ولا أُقاطِعُهُم .







معلمتي الكويتية
KuwaitTeacher.Com

إعداد المعلمة : فهيدة سليمان الرشيدي