

أوراق عمل

الأسبوع الأول صف خامس

أ/ سميرة (بيلسان)

أ: سميرة (بيلسان) https://t.me/joinchat/AAAAAE9ZVB8DiXYFap5b5A

المدود وأنواعها

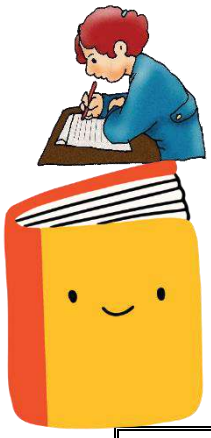

- أكون كلمات من مقطع المدود مع الأحرف ثم أنطق الكلمة نطقا صحيحا: -

- سا + ئـ + ل : سائل

- كـ + هو + ف : كهوف - ر + حيـ + م : رحيم

- أقرأ الكلمات التالية قراءة صحيحة ثم أحدد المقطع الممدود في كل كلمة :-

الكلمة	قادم	بصير	غفور	سائل
المقطع الممدود	.....	.....	.....	.....

-أكمل الفراغات بحرف المد المناسب للصورة :



.....

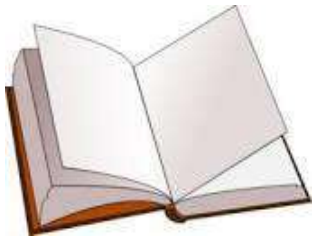

.....



.....



- اكتب من حصيلتك الهجائية كلمات تحوي :

* مد بالألف : ....

* مد بالواو : ....

* مد بالياء : ....

معلمتي الكويت
KuwaitTeacher.Com

التاء المفتوحة



التاء المفتوحة : هي تاء في آخر الكلمة تنطق تاء عند الوصل أو الوقف. **(كتبت - الوقت - الكويت – بنت)**

- تجلس ..... في الفصل بهدوء .
- -تقع دولة ..... على الخليج العربي .
- أسكن في ..... كبير .
- -أقضي أجمل ..... في البحر.

يوضح المتعلم جمع الكلمات التالية :

- معلمة : ..... ** سيارة : .....
- -التلميذة : ..... ** أم : .....

- يقرأ المتعلم الجمل التالية ثم يلاحظ الخطأ فيها ويصوبه .

*ألقة الطالبة قصيدة جميلة . *الصواب : .....

*كرمة المعلمة الطالباة . * الصواب : .....

*حضرة الأمهاة حفل التخرج . * الصواب : .....

المعلماة المتميزاة محبوباة . * الصواب : .....

-يذكر المتعلم كلمات تنتهي بتاء مفتوحة وأخرى مربوطة :

-مفتوحة : ....

-مربوطة : ....

أ: سميرة (بيلسان) https://t.me/joinchat/AAAAAE9ZVB8DiXYFap5b5A

KuwaitTeacher.Com

التاء المربوطة



*التاء المربوطة : هي تاء في آخر الاسم تنطق تاء عند الوصل وهاء عند الوقف .

-يضع المتعلم في الفراغ كلمة تنتهي بتاء مربوطة مما بين القوسين:

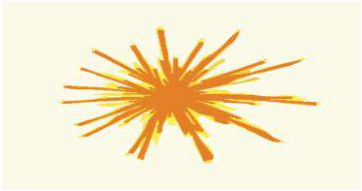

(المعلمة – الطبيبة – المدرسة – كعكة)

-يلعب خالد الكرة في ملعب .....

-أعدت أمي ..... .

-تشرح ..... الدرس في الفصل .

-تعالج ..... المريضة .

** يكمل المتعلم الكلمات الآتية بتاء مناسبة (مفتوحة ، مربوطة):

- معلم.... – ورد.... – بيو....
- قالـ... – مكتبـ... – سيارا...

*مدرسـ.... – كور.... – مقلمـا....

-املأ المربعات التالية بكلمات تنتهي بتاء مربوطة :

فاطمة	.....	.....	.....
فتاة	.....	.....	.....

-صنف الكلمات الآتية بحسب ما هو مطلوب في الجدول :

(نشيطة – خرجت – مسرورة –رأيت –عصفورة –غردت)

كلمة انتهت بتاء مربوطة	كلمة انتهت بتاء مفتوحة
.....	.....
.....	.....
.....	.....

KuwaitTeacher.Com

اللام الشمسية والقمرية



- -أكمل الجمل التالية بكلمة تبدأ بلام قمرية-:

* ..... يقفز بسرعة .
* يهتم ..... بالحديقة .
* تعيش ..... تحت الماء.
– .....سفينة الصحراء.
– أنشأ ..... برجا عاليا .
– ..... ملىء بالجراثيم .

- أدخل (ال) على الكلمات التالية ثم أحدد نوع اللام في كل كلمة فيها .

الكلمة	دخول (ال) عليها	نوع اللام
عيد	.....	.....
قرد	.....	.....
طائر	.....	.....
شمس	.....	.....
لبن	.....	.....
تفاح	.....	.....

-أصل كل صورة بالصورة المناسبة تحتها بحسب اللام فيها :

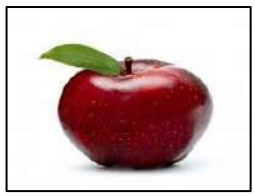


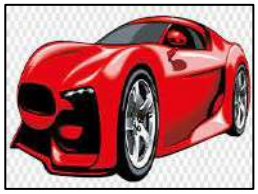


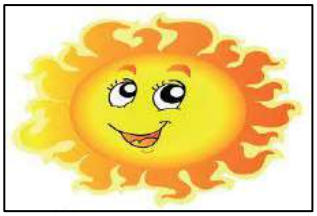
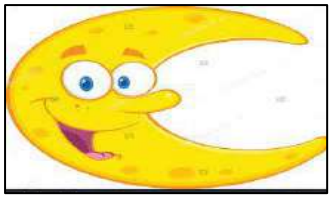

- يكتب المتعلم من حصيلته الهجائية كلمات تبدأ بلام شمسية وأخرى قمرية:

....

أ: سميرة (بيلسان) https://t.me/joinchat/AAAAAE9ZVB8DiXYFap5b5A

معلمة الكويت
KuwaitTeacher.Com

همزة الوصل والقطع



-أملأ الفراغ بكلمة بدأت بهمزة وصل وأخرى مكتوبة ومنطوقة:



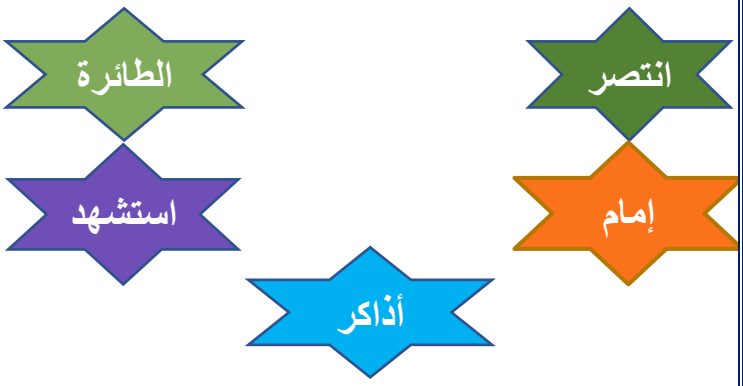

*..... دروسي بجد واجتهاد . *..... الجندي في الدفاع عن وطنه .

*يقف المصلون خلف ..... المسجد *شاهد محمد ..... تحلق .

*..... الجيش على الأعداء .

أضع خطا تحت الكلمة التي بدأت بهمزة وصل وخطين تحت الكلمة التي بدأت بهمزة قطع :

-اشترى باسم سيارة جديدة . -أحافظ على نظافة أسناني كل يوم .

-انتبه عند عبور الشارع . -ذهبت أمل إلى السوق

-أعبر عن الصورتين التاليتين بجملة تحتوي كلمة تبدأ بهمزة قطع وأخرى وصل :



.....



.....

-أسجل كلمات تبدأ بهمزة وصل وأخرى همزة قطع :



- همزة وصل ....
- همزة قطع : ....

- https://t.me/joinchat/AAAAAE9ZVB8DiXYFap5b5A أ: سميرة (بيلسان)

KuwaitTeacher.Com

دخول (الواو -الفاء)

-أكْمِلُ الْجَدْوَلَ الآتي :



الكلمة	الحرف	الكلمة بعد دخول الحرف	حدث تغيير في الكلمة
الوقت	و	.....	.....
الليل	ف	.....	.....
النجم	و	.....	.....
القمر	ف	.....	.....

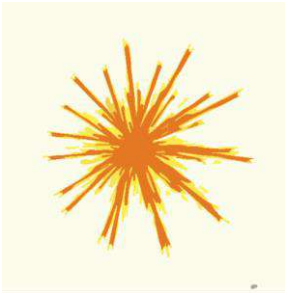

-أقرأ الكلمات التالية ثم أحدد الخطأ وأصوبه :

الكلمة	الخطأ	الصواب
فلهواء	.....	.....
واشمس	.....	.....
فلعين	.....	.....
واتمر	.....	.....

-ادخل الحرفين التاليين على الكلمات التالية :

(ف - و)

* الصبر : ..... – الهواء : .....

* الليمون : ..... - الماء : .....

https://t.me/joinchat/AAAAAE9ZVB8DiXYFap5b5A أ: سميرة (بيلسان)

معلمة الكويت
KuwaitTeacher.Com



دخول (الباء - الكاف)

-أختار الرسم الصحيح للكلمة مما بين القوسين :

-سافرت إلى الكويت ..... (بطائرة - بالطائرة – بلطائرة)

-يسبح اللاعب في البحر ..... (كلحوت - كحوت - كالحوت)

-عاد والدي من السفر ..... (بالسلامة - بسلامة - بلسلامة)

-أقرأ الكلمات التالية ثم أحدد الخطأ وأصوبه :

الكلمة	الخطأ	الصواب
فلجبال	.....	.....
بلدراجة	.....	.....
كلقمر	.....	.....
فطيور	.....	.....

-ادخل الحروف المدونة بالجدول على الكلمات التالية :

الكلمة	و	ف	ك	ب
المدرسة	.....	.....	.....	.....
الليمون	.....	.....	.....	.....
الأسد	.....	.....	.....	.....
السيارة	.....	.....	.....	.....

=

اكتب كلمات من إنشائك وأدخل عليها الحروف التالية :



- الواو : ....

-الفاء : ....

-الكاف : ....

-الباء : ....

أ: سميرة (بيلسان) https://t.me/joinchat/AAAAAE9ZVB8DiXYFap5b5A

معلمتي الكويت
KuwaitTeacher.Com